



॥ GYAN KEVA TYAG ॥

Shri Vyasa Knath Shikshan Prasarak Mandal's

SHRI YASHWANTRAO PATIL SCIENCE COLLEGE, SOLANKUR

Taluka: Radhanagari, District: Kolhapur (Maharashtra, India). Pincode: 416212

Email: ypsmsolankur@gmail.com / ypsms_436.col@gmail.com

Website: www.ypsc.ac.in

Affiliated to Shivaji University Kolhapur, MS, India | Accredited by NAAC with 'B' Grade (CGPA-2.14)



Shri. A. Y. Patil
Secretary

Shri. R. Y. Patil
Chairman

4.1.1 Availability of adequate infrastructure and physical facility viz., classrooms, laboratories, ICT facilities, Yoga Center in the institution

Sr. No.	Particulars
1.	Property Card
2.	Built-up Area
3.	Plan of Campus & Building
4.	Rooms and Cabins
5.	Classroom and Laboratories
6.	ICT Facilities
7.	Library
8.	Cultural Room
9.	Playground and Gymnasium
10.	Yoga Center
11.	Medicinal Plant Garden and Canteen
12.	Additional Facilities

CO-ORDINATOR

Internal Quality Assurance Cell (IQAC)
Shri Yashwantrao Patil Science College
Solankur, Tal. Radhanagari (M.S.)



PRINCIPAL
Shri Yashwantrao Patil Science College,
Solankur, Tal. Radhanagari, Dist. Kolhapur

॥ GYAN SEVA YAG ॥

Shri Vyanknath Shikshan Prasarak Mandal's
SHRI YASHWANTRAO PATIL SCIENCE COLLEGE, SOLANKUR
 Taluka: Rudhanagar, District: Kolhapur (Maharashtra, India) Pincode: 416212

Email: yjvmsolankur@gmail.com / yjvms.436.41@gmail.com
 Website: www.yjpc.ac.in

Affiliated to Shivaji University Kolhapur, MS, India | Accredited by NAAC with 'B' Grade (CGPA-2.34)

Shri. A. Y. Patil
Secretary

Shri. R. Y. Patil
President

4.1: Physical Facilities

4.1.1: The Institution has adequate infrastructure and other facilities for,

- Teaching – learning, viz., classrooms, laboratories, computing equipment etc
- ICT – enabled facilities such as smart class, LMS etc.
- Facilities for Cultural and sports activities, yoga centre, games (indoor and outdoor), Gymnasium, auditorium etc

The institution has the spacious campus of 1.225 acres with total built-up area of 4957.40 sq. m. for conduct academic, sports and administrative activities.

Rooms and Cabins: There is a separate room or cabin for each of the following:

- Principal cabin
- Sanstha cabin
- Head Clerk & Office
- IQAC cell
- Cultural Hall
- Common Room for Girls
- Competitive Examination Guidance Centre
- Placement & Career Guidance Cell
- Rest Room
- Examination Cell
- Department of Sports & P.E.
- Staffroom
- NSS Room.



Classrooms and Laboratories: The institution has well-furnished classrooms and well-equipped laboratories with sufficient ventilation. The details are as follows:

- Total Classrooms-11
- Classrooms with ICT facilities-05
- Laboratories-09
- Computer Lab-01
- Seminar Halls- 01

ICT Facilities: The institution has 22 computers which are connected to internet through Wi-Fi connections. There are broadband internet connections of 70 Mbps speed. Along with Laptops, LCD Projectors, Screens, Printers, Scanners are also made available to the departments. Out of 11 classrooms, 05 are connected with LCD Projector, Internet connectivity and Wi-Fi facilities and also one seminar hall.

Library: Library built up in area having Reading Room, Periodicals, E-books, and E-journals.

Cultural Room: Institution has provided separate room equipped with musical instruments.

Play Ground: Institution has spacious playground with 256 sq. areas. It is agreed by First party Shri Yashwantrao Patil Science College Solankur and Second party Swami Shikshan Sanstha's Solankur High School Solankur to impart student exchange ,to utilize the Playground for different sports facilities as an institutional linkage.

Gymnasium: Gymnasium Hall is used for indoor games like Chess, Carrom etc. It is well equipped with materials required for Football, Cricket, Base Ball, Volley Ball, Discus Throw, and Shot Put.

Yoga Centre: It facilitates guidance to students and faculties for meditation and yoga through the short term course 'Yoga and Meditation.' It also organizes yoga training and applicable activities.

Medicinal Plant Garden: There is a Medicinal Plant Garden. In which several diversify medicinal plants are present which are endemic and locally growing in Radhanagari area.

Canteen: Canteen facility is made available for all stakeholders.

Additional Facilities:

- Rain Water Harvesting System
- Water Purifier
- Generator with Battery backup
- Biometric Machine
- Two-wheeler and Four-wheeler parking.
- RAMP facility for Divyangjan
- Solid & Liquid Waste management System.
- CCTV camera.

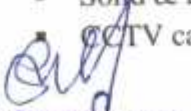
CO-ORDINATOR
Internal Quality Assurance Cell (IQAC)
Shri Yashwantrao Patil Science College
Solankur, Tal. Radhanagari (M.S.)



PRINCIPAL
Shri Yashwantrao Patil Science College,
Solankur, Tal. Radhanagari, Dist. Kolhapur.

वर्ष: २०२०-२१

गाव नमुना आठ-अ

12/6/2020

धारण जमिनीची नोंदवही (कृषिक)
(आसामीवार खतावणी -- जमाबंदी पत्रक)

गाव: सोळांकूर

तालुका: राधानगरी

जिल्हा: कोल्हापूर

गाव नमुना सहा मधील नोंद	भुजापन क्रमांक व उपविभाग क्रमांक	क्षेत्र	क्षेत्र	एकूण क्षेत्र	आकारणी किंवा जुडी	दुमाला जमिनीवरील नुकसान.	स्थानिक उपकर	एकूण
(१)	(२)	(३अ)	(३ब)	(३क)	(४)	(५)	जि.प. प्रा. प.	(६अ) (६ब) (७)
		लागवडी योग्य क्षेत्र	पोटखराब क्षेत्र	एकूण क्षेत्र	आकारणी किंवा जुडी	दुमाला जमिनीवरील नुकसान.	स्थानिक उपकर	
		(हे.आर.चौ.मी)	(हे.आर.चौ.मी)	(हे.आर.चौ.मी)			जि.प. प्रा. प.	
		(३अ)	(३ब)	(३क)	(४)	(५)	(६अ) (६ब)	(७)
खाते क्रमांक २४८७	व्यंजनाथ शिक्षण प्रसारक मंडळ सोळांकूर अध्यक्ष.							
भौतिक संख्या	१२५३	०.३०.५०	०.००००	०.३०.५०	०.२३	०	१.८४ ०.२३	२.३
	१२६५	०.१०.००	०.००००	०.१०.००	०.०८	०	०.६४ ०.०८	०.८
	१२६७	०.८२.००	०.००००	०.८२.००	०.५९	०	५.७२ ०.५९	५.९
	एकूण	१.२२.५०	०.००००	१.२२.५०	०.९०	०	७.२० ०.९०	९.०

"बा प्रमाणित जमीनसाठी की लागू १५/- रुपये ठिकाले."
दिनांक :- ०६/१२/२०२०
संकेतिक क्रमांक :- २७३४००७०४२४२२००००१२२०२०२३३

(गाव :- पाहूंग तुकाराम कलंगकर)
तालुकी कार्या :- बा :- राधानगरी जि :- कोल्हापूर

सोळांकूर ता. राधानगरी

<https://mahafarfar1.enlightcloud.com/DDM/Report3a>



06/12/2020

अनुदान दिनांक : 06/12/2020



महाराष्ट्र शासन

राज्य मंत्रालय
अतिरिक्त अधीक्षक पदाधिकारी

[महाराष्ट्र नवीन मातृसूत्र अतिरिक्त अधीक्षक आणि सौचिकता (कक्षा कक्षाचे व सुविधाहीन कक्षाचे) विभाग, ११५४१ पराधीन विभाग ११/५५, आणि ४]

वर्ग - पोषणसूत्र

समुदाय :- राधानगरी

जिल्हा :- कोल्हापूर

सेवापत्र क्रमांक : 2640 व दिनांक : 06/08/2020

पदा क्रमांक व उपविभाग : 1253

विवरण	मूल्य	प्रमाण	ए.ए.	ए.ए.	ए.ए.	ए.ए.	ए.ए.	ए.ए.	ए.ए.	
									ए.ए.	ए.ए.
मूल्य	१.५०००००								४१४.४६२	४९९,२२७५,२४४७
...

राज्य मंत्रालय
सिद्धान्ती सौचिकता

[महाराष्ट्र नवीन मातृसूत्र अतिरिक्त अधीक्षक आणि सौचिकता (कक्षा कक्षाचे व सुविधाहीन कक्षाचे) विभाग, ११५४१ पराधीन विभाग ११]

समुदाय :- राधानगरी

जिल्हा :- कोल्हापूर

सेवापत्र क्रमांक : 2640 व दिनांक : 06/08/2020

वर्ग - पोषणसूत्र

पदा क्रमांक व उपविभाग : 1253

वर्ष	वर्ष	विभागाधीन अंशपत्राधीन ए.ए.						विभागाधीन अंशपत्राधीन ए.ए.			ए.ए.	ए.ए.	ए.ए.
		ए.ए.			ए.ए.			ए.ए.	ए.ए.	ए.ए.			
		ए.ए.	ए.ए.	ए.ए.	ए.ए.	ए.ए.	ए.ए.						
2017-18	ए.ए.									०.६१००			
2018-19	ए.ए.									०.६१००			
2019-20	ए.ए.									०.६१००			

"या प्रमाणित प्रतिसादीची कोटी मूल्य १५/- करी मिळाले,"
दिनांक :- 06/12/2020
संकेतिक क्रमांक :- 273400070424220000122020131

(नाव :- राधानगरी)
सहाय्यी सहाय्यी :- राधानगरी जिल्हा - कोल्हापूर

बरोबर
वोजे ... ता. राधानगरी.





महाराष्ट्र शासन
राज्य शासन
अर्थशास्त्र विभाग

[महाराष्ट्र नवनिर्माण अर्थशास्त्र विभाग अर्थशास्त्र विभाग (नगर कार्य व सुविधागत कामे) विभाग, १९९९ सालीस प्रमाण ३,५५५ अर्थी]

पत्र :- सोसायटी
पत्र क्रमांक व तारीख : 1267
समुह :- राधानगरी
विभाग :- सोसायटी
संस्थापन वेळापत्रक क्रमांक : 2238 व दिनांक : 19/05/2018

पत्र क्रमांक व तारीख 1267	संस्थापन वेळापत्रक क्रमांक - 1	संस्थापन वेळापत्रक क्रमांक				संस्थापन वेळापत्रक क्रमांक
		१	२	३	४	
संस्थापन वेळापत्रक क्रमांक :-						
संस्थापन वेळापत्रक क्रमांक :-	६.००,००.००				(2164)	[462], 2487
संस्थापन वेळापत्रक क्रमांक :-	-				(2164)	संस्थापन वेळापत्रक क्रमांक :-
संस्थापन वेळापत्रक क्रमांक :-	०.८२.००					[संस्थापन वेळापत्रक क्रमांक :-] (2161)
संस्थापन वेळापत्रक क्रमांक :-	-					[संस्थापन वेळापत्रक क्रमांक :-] (2161)
संस्थापन वेळापत्रक क्रमांक :-	०.८२.००					
संस्थापन वेळापत्रक क्रमांक :-	-					
संस्थापन वेळापत्रक क्रमांक :-	०.००.००					
संस्थापन वेळापत्रक क्रमांक :-	०.५९					
संस्थापन वेळापत्रक क्रमांक :-	-					
संस्थापन वेळापत्रक क्रमांक :-	(1),(10),(1624),(1706),(1990),(2103),(2164),(2238)					संस्थापन वेळापत्रक क्रमांक :-

राज्य शासन

अर्थशास्त्र विभाग

[महाराष्ट्र नवनिर्माण अर्थशास्त्र विभाग अर्थशास्त्र विभाग (नगर कार्य व सुविधागत कामे) विभाग, १९९९ सालीस प्रमाण ३५]

पत्र :- सोसायटी
पत्र क्रमांक व तारीख : 1267
समुह :- राधानगरी
विभाग :- सोसायटी
संस्थापन वेळापत्रक क्रमांक : 2238 व दिनांक : 19/05/2018

वर्ष	संस्थापन वेळापत्रक क्रमांक	संस्थापन वेळापत्रक क्रमांक						संस्थापन वेळापत्रक क्रमांक			संस्थापन वेळापत्रक क्रमांक	संस्थापन वेळापत्रक क्रमांक	संस्थापन वेळापत्रक क्रमांक	
		संस्थापन वेळापत्रक क्रमांक			संस्थापन वेळापत्रक क्रमांक			संस्थापन वेळापत्रक क्रमांक						
		संस्थापन वेळापत्रक क्रमांक	संस्थापन वेळापत्रक क्रमांक	संस्थापन वेळापत्रक क्रमांक	संस्थापन वेळापत्रक क्रमांक	संस्थापन वेळापत्रक क्रमांक	संस्थापन वेळापत्रक क्रमांक	संस्थापन वेळापत्रक क्रमांक	संस्थापन वेळापत्रक क्रमांक	संस्थापन वेळापत्रक क्रमांक				
(1)	(2)	(3)	(4)	(5)	(6)	(7)	(8)	(9)	(10)	(11)	(12)	(13)	(14)	(15)
		रु. अंश.	प. अंश.	पै. अंश.	रु. अंश.	प. अंश.	पै. अंश.	रु. अंश.	प. अंश.	पै. अंश.		रु. अंश.	प. अंश.	
2017-18	संस्थापन वेळापत्रक क्रमांक											संस्थापन वेळापत्रक क्रमांक	0.8200	
2018-19	संस्थापन वेळापत्रक क्रमांक											संस्थापन वेळापत्रक क्रमांक	0.8200	
2019-20	संस्थापन वेळापत्रक क्रमांक											संस्थापन वेळापत्रक क्रमांक	0.8200	

"या प्रमाणिका प्रतीपाठीची को रकम १५०- रुपये निवृत्त."
दिनांक :- 06/12/2020
संस्थापन वेळापत्रक क्रमांक :- 273400070 (1) 220000122020134

(पत्र :- महाराष्ट्र शासन शासन)
संस्थापन वेळापत्रक क्रमांक :- सोसायटी :- राधानगरी वि : सोसायटी

संस्थापन वेळापत्रक क्रमांक :- राधानगरी





महाराष्ट्र शासन
साव नगर मात
अभियंता अधिनियम प्रकल्प

[महाराष्ट्र जलीय सारसूत्र अधिनियम अधिनियम अन्वये (सर्व सावरी व सुविधात्मक कामे) विषय, १९८१ धारणीय नियम ३,५५ अन्वये व]

साव :- सोलापुर
समुह :- राधानगरी
विस्तार :- सोलापुर
सेवका विस्तार क्रमांक : 2468 व दिनांक : 26/07/2019

साव क्रमांक व उपविभाग : 1265		सं. प्रारंभिक प्रकल्प	संयोजक/सहायक मात		प्रकार	प्रति क्रमांक
साव क्रमांक व उपविभाग : 1265		सं. प्रारंभिक प्रकल्प	अनुदान	अनुदान	प्र.मा.	प्रति क्रमांक
साव क्रमांक व उपविभाग :-						
साव क्रमांक	६, ७, ८, ९, १०	विस्तार-सु-सोलापुर	०.०३.००	०.०३	(2276)	[३३३], 600, 492, 2115, [३३३], 2450, [३३३], 2487, 2626, 2641
विस्तार	-	सावधान विस्तार कार्य			(2203)	सुधारणे पास
सावधान	-	सावधान विस्तार कार्य			(2203)	पुर अर्थिका
साव	०.६०.००	सावधान विस्तार	०.०८.००	०.०७		साव
साव	-				(932)	साव विस्तार पास साव व सोलापुर १ व 4000/- १ व 10,000/-
साव	०.६०.००	सावधान विस्तार कार्य			(932)	292
सावधान	-	सावधान विस्तार कार्य	०.१०.००	०.०८	(932)	साव - सावधानी सोलापुरी इकाय
सावधान	-	सावधान विस्तार कार्य			(1705)	विस्तार पास वि. पा. व २ ५८ इकाय (369)
सावधान	०.००.००	सावधान विस्तार कार्य	०.१०.००	०.०८	(1705)	साव
सावधान	०.४९	सावधान विस्तार कार्य	०.१०.००	०.०८	(1)	साव - सावधानी सोलापुरी इकाय
सावधान	-	सावधान विस्तार कार्य	०.१०.००	०.०८	(2466)	सावधानी सोलापुरी इकाय
सावधान	-	सावधान विस्तार कार्य	०.१०.००	०.०८	(2466)	सावधानी सोलापुरी इकाय
सावधान	-	सावधान विस्तार कार्य	०.१०.००	०.०८	(846)	सावधानी सोलापुरी इकाय
सावधान	-	सावधान विस्तार कार्य	०.१०.००	०.०८	(2466)	सावधानी सोलापुरी इकाय
सावधान	-	सावधान विस्तार कार्य	०.०२.००	०.०२	(2466)	सावधानी सोलापुरी इकाय
सावधान	-	सावधान विस्तार कार्य				सावधानी सोलापुरी इकाय

साव नगर मात
सोलापुरी

[महाराष्ट्र जलीय सारसूत्र अधिनियम अधिनियम अन्वये (सर्व सावरी व सुविधात्मक कामे) विषय, १९८१ धारणीय नियम ३५]

साव :- सोलापुर
समुह :- राधानगरी
विस्तार :- सोलापुर
सेवका विस्तार क्रमांक : 2468 व दिनांक : 26/07/2019

वर्ष	दिनांक	विस्तार/सु-सोलापुरी						संयोजक/सहायक मात				अनुदान	प्रति क्रमांक	शेड
		विस्तार/सु-सोलापुरी			संयोजक/सहायक मात			सावधान		साव				
		सावधान	साव	सावधान	सावधान	साव	सावधान	साव	सावधान	साव				
(1)	(2)	(3)	(4)	(5)	(6)	(7)	(8)	(9)	(10)	(11)	(12)	(13)	(14)	(15)
		₹. १००.	₹. १००.	₹. १००.	₹. १००.	₹. १००.	₹. १००.	₹. १००.	₹. १००.	₹. १००.	₹. १००.	₹. १००.	₹. १००.	₹. १००.
2017-18	साव										0.2500			
											0.1500			
											0.2000			
											0.2500			
2018-19	साव										0.1500			
											0.2000			
											0.2500			
2019-20	साव										0.1500			
											0.2000			
											0.2500			

"सावधानी सोलापुरी वी. सावधानी वी. सावधानी"
दिनांक :- 06/12/2020
संयोजक क्रमांक :- 273-40007 :- 24220000122020132

(साव :- सावधानी सोलापुरी)
सावधानी सावधानी :- सोलापुरी वी. सावधानी

सावधानी
सावधानी सावधानी... ता. राधानगरी.



क्र. बिनशेती/एसआर/०४/२००९
 उप विभागीय अधिकारी कार्यालय
 राधानगरी विभाग, कोल्हापूर
 दिनांक :- ०४/०८/२००९

- वाचले :- १) अध्यक्ष, श्री. व्यंकनाथ शिक्षण प्रसारक मंडळ सोळांकूर, ता. राधानगरी, यांचा
 दिनांक २९/०५/२००९ इ. संज्ञीचा अर्ज (मूळ अर्ज दिनांक ३१/०५/२००६)
 २) तहसिलदार राधानगरी, यांचेकडील क्रमांक जमीन/कागि/२९७/२००६
 दिनांक- १२/०६/२००६ चा अहवाल
 ३) महाराष्ट्र जमीन महसूल अधिनियम १९६६ मधील कलम ४४

:- आदेश :-

अध्यक्ष, श्री. व्यंकनाथ शिक्षण प्रसारक मंडळ सोळांकूर, ता. राधानगरी,
 आलील तपशीलाची शेती उपचौकी जमीन शैक्षणिक कारणासाठी इमारत बांधकाम व पटांगण
 बिनशेती करणेसाठी परवानगी मिळावी म्हणून अर्ज सादर केला आहे.

अ.नं.	अर्जदाराचे नांव	गावचे नांव	गट नंबर	क्षेत्र हे. - आर	चौकी
१)	अध्यक्ष, श्री. व्यंकनाथ शिक्षण प्रसारक मंडळ सोळांकूर, ता. राधानगरी,	मौजे सोळांकूर ता. राधानगरी,	१२६५ पैकी व १२६७ पैकी	०.१० आर ०.४१ आर	१ +

अर्जदार यांनी सर्व तांत्रिक अधिकारी यांचे अभिप्राय हजर केले आहेत
 तहसिलदार राधानगरी, यांनी सादर जागेचा वरपर शैक्षणिक कारणासाठी इमारत बांधकाम
 पटांगणासाठी बिनशेती करण्यास हरकत नसलेचा अहवाल दिलेला आहे.

प्रकरणी समाविष्ट केलेल्या कामदपत्रावरून व महाराष्ट्र जमीन महसूल अधिनियम
 १९६६ मधील कलम ४४ अन्वये मला प्रदान केले अधिकारास अनुसरून मी उपविभागीय अधिकारी
 राधानगरी विभाग, कोल्हापूर याद्वारे मौजे सोळांकूर, तालुका-राधानगरी, येथील गट नंबर
 क्षेत्र ००-६० आर पैकी ०.१० आर व गट नं. १२६७ क्षेत्र ०.८२ आर पैकी ०.४१ आर अशा एकूण
 ००.५१ आर (५१००) चौ.मी. क्षेत्राची शेती उपचौकी जमीन शैक्षणिक कारणासाठी
 बांधकाम व पटांगणासाठी बिनशेतीकडे वापर करणेसाठी अर्जदार अध्यक्ष, श्री. व्यंकनाथ
 प्रसारक मंडळ सोळांकूर, ता. राधानगरी, यांना आली नमूद केले अटी व शर्तीस अधि-
 परवानगी देण्यात आली आहे.



अटी व शर्ती :-

- १) परवानाधारक यांनी रेखांकनातील भूखंडाच्या वापर शैक्षणिक कारणासाठी व पटांगणासाठीच करणेचा आहे.
- २) प्रस्तावित रेखांकनाच्या जागेच्या मालकी, इदी व पांच गग्याबाबत काही कायदेशीर/तांत्रिक अडथळी निर्माण झाल्यास त्यास अर्जातच प्रस्थापनेची जबाबदारी राहिल.
- ३) मंजूर रेखांकनाप्रमाणे रस्ते व भूखंड यांनी प्रत्यक्ष जागेवर आणण्याची वकून अशा आकाशाच्या तालुका निरीक्षक भूमी अधिलेख राधानगरी, यांनी प्रमाणीत केलेल्या मोजणी नकाशाप्रमाणे तयार करण्यात आलेल्या रेखांकन नकाशांना अंतिम मंजूरी घेणे आवश्यक राहिल.
- ४) रेखांकनातील कोणत्याही भूखंडाचे विभाजन वा विक्रय अथवा बदल पूर्व परवानगीशिवाय करता येणार नाही.
- ५) रेखांकनातील रस्ते व रस्त्याकडेच्या गटारी योग्य प्रकारे विकसित करून त्या देवभालीसाठी नोंद सोप्यांकर ग्रानपंचायतीकडे नामनात रु. १/- (एक रुपया) फक्त सोबदला येऊन हस्तांतरीत करणे अर्जदारावर बंधनकारक राहिल.
- ६) विद्यार्थि संख्येच्या प्रमाणात किमान आवश्यक इतके क्रीडांगण विकसित करण्याची जबाबदारी अर्जदार संस्थेची राहिल.
- ७) रेखांकनातील रस्ते लगतच्या रेखांकनातील/अस्तित्वातील रस्त्याशी जुळवून घेणे बंधनकारक राहिल. तसेच सदरचे रस्ते सार्वजनिक वापरासाठी खुले राहतील.
- ८) अर्जदार संस्थेवर टी.जि. अॅक्ट व भारतीय विज्ञ अधिनियम यांचे नियम व चालीरीतीत होणारे बदल बंधनकारक राहतील.
- ९) रेखांकन इदीतील विक्रय करताना कोणत्याही प्रकारची द्याडे शक्यता तोंडनी जाणार नाहीत याची दक्षता घेणे आवश्यक आहे. तसेच अर्जदार संस्थेने कोणत्याही प्रकारची प्रांत १०० चौ.मी यास एक या प्रमाणे द्याडे मानणे आवश्यक आहे.
- ११) महाराष्ट्र जमीन महसूल अधिनियम १९६६ व त्याखालील नियमातील तरतुदीस अधिन राहून परवानगी देण्यात येत आहे.
- १२) परवानाधारक यांनी जमीनीचा शैक्षणिक कारणाकडे वापर व क्रीडांगणासाठी वापर या आवेशाचे तारखेपासून एक वर्षाचे आत केला पाहिजे.
- १३) परवानाधारक यांनी बिनशेती कारणाकडे वापर केले तारखेपासून ३ महिन्याचे आत तसे केलेबाबत गा.का. तलाठी व तहसिलदार, यांना कळविले पाहिजे.
- १४) महाराष्ट्र जमीन महसूल अधिनियम १९६६ मधील कलम ११७ (४) मधील तरतुदीप्रमाणे अकृषिक आकारणीपासून सूट देण्यात आलेली आहे. तथापि या अधिनियमा वापर शैक्षणिक कारणाकरिता सोडून अन्य कारणाकरिता केल्याचे दिसून आल्यास सदर क्षेत्रावर बिनशेती सारा आकारणी करण्यात येईल.
- १५) परवानाधारकाने बिनशेतीचे क्षेत्र स्वग्रचाने मोजणी करून घेणेचं आहे.
- १६) परवानाधारकाने जमीनीच्या वापरात बदल व अकृषिक नियम १९६९ मधील अनुसुची ४ मधील नमुन्यात सनद तहसिलदार राधानगरी, यांचेकडे १ महिन्यात पूर्ण करून देणेची आहे.



कार्यकारी अभियंता, सार्वजनिक बांधकाम दक्षिण विभाग, कोल्हापूर यांनी घातलेल्या अखालील प्रमाणे आहेत.

- १) प्रस्तावित क्षेत्राची विंगरशेती झालेनंतर जागेचे सिमांकन करण्यात यावे व सदरची बाब संबंधीत अप अभियंता, सा.बां. उपविभाग, राधानगरी यांचे निदर्शनास आणून द्यावी.
- २) बांधकाम करण्यापूर्वी बांधकामास लागणारी बांधकाम परवानगी प्राप्त झालेले असणे यांचेकडून प्राप्त करून घेणे कानकासक महीन
- ३) आपले प्रस्तावित विंगरशेतीचे क्षेत्र भनागरी भागात सा.मा.क्र. ११६ लागत येत असून आपण मागणी ही शिक्षण संस्थेकडून यापुढे या कारणासाठी विंगरशेती करणेसाठी केली आहे. महाराष्ट्र शासन सा.बां.विभाग, संजयराव मुंदरे, यांचेकडील शासन निर्णय क्र. भार.डी.३.१०८१/८७१/स्ते ७ दिनांक ०९/०२/२००१ मध्ये नमूद केले नुसार राज्यमार्ग दर्जाकरी अनागरी भागासाठी रस्त्याचे मध्यापासून ४० (चालीस) मीटर अंतरावर इमारत रेषा निश्चित केली आहे. तथापि, आपले प्रस्तावित सोळांकूर १२६७ व १२६८ चे क्षेत्र राज्यमार्ग क्र. ११६ चे मध्यापासून २०० (दोनशे) मीटर अंतरावर येत असलेने विंगरशेती करणेसाठी शिफारस करणे येत आहे.
- ४) आपल्या प्रस्तावित जागेत जाणेयेणेसाठी राज्यमार्ग क्र. ११६ कडून जोडरस्ता देणे अशक्यपणे आहे.

अर्जादर यांनी पुरविलेली माहिती चुकीची आणि ग्राह्यी अथवा दिशामूल करण अमत्याचे आढळल्यास अथवा अर्जादर यांनी कोणत्याही एका अर्जाचा भंग केल्यास भटप परवानगी रद्दबादल करण्यात येऊन कोणत्याही प्रकारची नुकसानभरपाई न देता बांधकाम काढून टाकले जाईल



कार्यकारी अभियंता,
राधानगरी विभाग, कोल्हापूर

प्रति,

अध्यक्ष, श्री. व्यंकनाथ शिक्षण परिषद, सोळांकूर, ता. राधानगरी, यांना

प्रत :- १) तहसिलदार राधानगरी, यांना

२/- प्रस्तुत जागी तालुका नमुना २ यास धरून गा.नमुना २ यास धरणेसाठी

जमाबंदी दफ्तरी व गा.का. तलाठी सोळांकूर, यांस हक्क करणेत यावा.

२) तालुका निरीक्षक भूमी अभिलेख, राधानगरी यांचेकडे पडतील कार्यवाहीसाठी.

३) सरपंच, ग्रामपंचायत सोळांकूर, यांना माहितीसाठी



कार्यकारी अभियंता,
राधानगरी विभाग, कोल्हापूर

तहसिलदार कार्यालय राधानगरी

निपाणी-फोंडा मार्ग, राधानगरी ता.राधानगरी जि.कोल्हापूर.

फोन नं.:- (०२३२१) २३४०२३

e-mail:- tahasildarradhanagari@gmail.com

क्र.लमिन/अना.वि.शे./एसआर-९५/२०२०

दिनांक :- १२/०१/२०२०

- वाचतो :-**
- १) महाराष्ट्र जमीन महसूल अधिनियम १९६६ मधील कलम ४५, ४७ब, ६७(२), ११०(१)(२).
 - २) मंडळ अधिकारी यांचेकडील स.वा.नं. ५६९ / २०१७ दिनांक-११/०१/२०१७ चा अहवाल.
 - ३) महाराष्ट्र जमीन महसूल (जमीनीचे वापरात बदल व अकृषिक आकारणी) नियम, १९६९.
 - ४) ग्रामपंचायत ~~खोलीपूर~~ यांचेकडील मालमत्ता क्र. १००/१९७१९ चा उतारा.

आदेश

१. ~~श्री. प्रभाकर मंडळ खोलीपूर~~ श्री. ~~प्रभाकर मंडळ खोलीपूर~~ ता. राधानगरी यांनी गावठाणातील/गावठाणा बाहेरील रि.प्र.नं./गट नं./श्रि. स. नं. ~~१२५३~~ ^{१२६०} या आपले मालकी वहीवाटीच्या मिल्कतीमध्ये अनाधिकृतपणे अकृषिक निवासी/वाणिज्य/औद्योगिक कारणासाठी ~~०.५०~~ हे.आर (०.५०० --- चौ.मी.) क्षेत्रात वापर केलेला आहे, असे निदर्शनास आले आहे.
२. सादर वापराबाबत मंडळ अधिकारी भाग ~~व्यवहार~~ यांनी स्थानिक चौकशी करून जमीनीचा अनाधिकृत वापराबाबत अकृषिक सारा व दंडाची आकारणी करणेस अहवाल सादर केलेला आहे.
३. त्यास अनुसरून महाराष्ट्र जमीन महसूल अधिनियम १९६६ कलम ४५, ६७ (२) ११०(१)(२) नुसार मी तहसिलदार राधानगरी अनाधिकृत विगशेती वापराबाबत पुढील आदेश देत आहे.

वापराचा प्रकार	अकृषिक वापराचे क्षेत्र चौ.मि.	अकृषिक वापराचा दर चौ.मी	वार्षिक अकृषिक आकारणी	अकृषिक वापराचा कालावधी	एकूण अकृषिक आकारणीची रक्कम		
					उपकर	दंड	एकूण (४+६+७)
१	२	३	४	५	६	७	८
१	०१०० चौ.मी	२० रु.पे	१४२०	१० वर्षे	११३६०	५६००	६९५६०

अटी व शर्ती

१. संबंधितांनी जागेचा उपयोग परवानगी दिले कारणाव्यतिरिक्त अन्य कारणासाठी पूर्व परवानगी शिवाय करणेचा नाही.
२. संबंधितांनी अकृषिक आकार व त्यावर वेळोवेळी निश्चीत केलेला स्थानिक उपकर देणेचा आहे.
३. संबंधितांनी इतर कोणत्याही कायद्याचे उपबंधानुसार आवश्यक आहे अशी परवानगी धारण करणेची आहे.
४. अकृषिक आकार वेळोवेळी होणा-या बदलास पात्र असेल.





FRONT ELEVATION

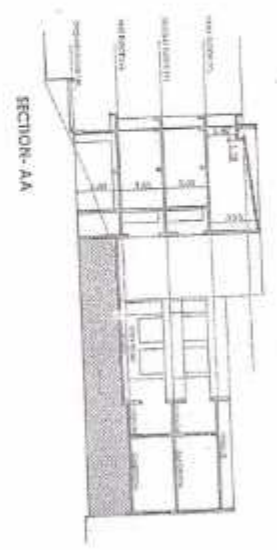

SECTION-AA

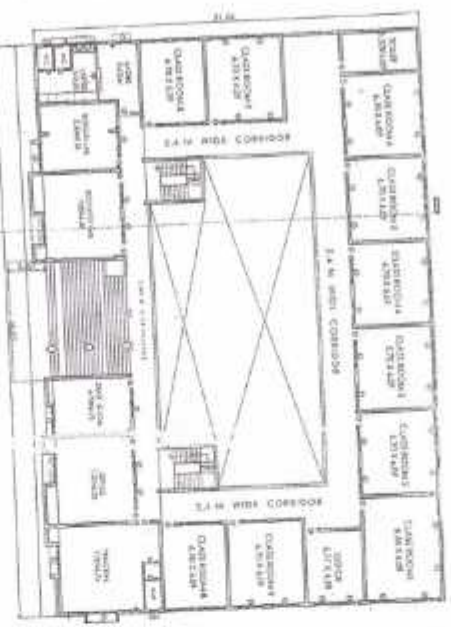

FIRST FLOOR PLAN



THIRD FLOOR PLAN

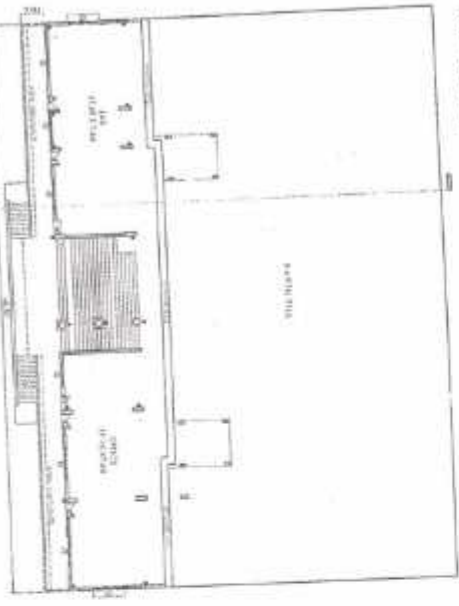

GROUND FLOOR PLAN



SECOND FLOOR PLAN



APPROVED
 PROJECT ENGINEER
 MUNICIPAL ENGINEER
 MUNICIPAL ENGINEER
 MUNICIPAL ENGINEER
 MUNICIPAL ENGINEER
 MUNICIPAL ENGINEER

ARCHITECT

GAJENDRA SAMALE
 CIVIL ENGINEER
 CIVIL ENGINEER
 CIVIL ENGINEER

NO.	DATE	REVISION
1	20/06/09	ISSUED FOR PERMIT
2	20/06/09	ISSUED FOR PERMIT
3	20/06/09	ISSUED FOR PERMIT
4	20/06/09	ISSUED FOR PERMIT

AREA STATEMENT
 AREA OF PLOT = 5001.1 SQM
 TOTAL BUILT UP AREA = 11797.1 SQM
 GROUND FLOOR = 4850.1 SQM
 FIRST FLOOR = 11797.1 SQM
 SECOND FLOOR = 11797.1 SQM
 THIRD FLOOR = 4450.1 SQM
 TOTAL BUILT UP AREA = 33094.4 SQM

PROJECT
 PROPOSED EXTENSION TO HIGH SCHOOL
 & COLLEGE BUILDING
 AT PLOT NO. 1265 AND 1267, SOLANKUR,
 TAL. RADHANAGAL, DIST. KOHLAPUR,
 SHREE VYANKANTH SHIKSHAN PRASAAK
 MANDAL

STAMP OF APPROVAL

GROUND FLOOR PLAN



ಶ್ರೀ ಯಶವಂತರಾಯ ಪಾಟೀಲ
ಶಿಕ್ಷಣ ವಿಭಾಗ
ಕೊಲ್ಹಾಪುರ

ಶ್ರೀ ಯಶವಂತರಾಯ ಪಾಟೀಲ
ಶಿಕ್ಷಣ ವಿಭಾಗ
ಕೊಲ್ಹಾಪುರ

ಶ್ರೀ ಯಶವಂತರಾಯ ಪಾಟೀಲ
ಶಿಕ್ಷಣ ವಿಭಾಗ
ಕೊಲ್ಹಾಪುರ

PROJECT: YASHWANTRAO PATIL SCIENCE COLLEGE BUILDING AT SOLANKUR TAL. RAJ DHANAGARI.
DIST KOLHAPUR. SHREE VYANKANTH SHIKSHAN PRASARK MANDAL, SOLANKUR.



ARCHITECT
GAJENDRA SABALE
S-01, RACHANA RESIDENCY,
RAJARAMPURI 13TH LANE,
KOLHAPUR. 416008

For Stamp use only
 Dr. Shri G. Srinivasulu Reddy
 Dr. Manager

[Signature]
 Dr. Manager



D FLOOR PLAN

[Handwritten initials]

[Handwritten number 2212]

[Handwritten signature]

ಶ್ರೀ ಬಾಲಗಂಗಾಧರ ಪಿಲ್ಲಯ ನಗರಕ ಮಹಾಲಯ
 ಕೊಡಗು, ಶ್ರೀ. ಬಾಲಗಂಗಾಧರ, ಕೊಡಗು



ಇಲ್ಲಿಯಲ್ಲಿ ಕೆಲಸವನ್ನು ಮುಗಿಸಿ
 18.12.21
 5:30 PM

ಶ್ರೀ. ಬಾಲಗಂಗಾಧರ ಪಿಲ್ಲಯ
 ನಗರಕ ಮಹಾಲಯ

ARCHITECT
GAJENDRA SABALE

5-01, RACHANA RESIDENCY,
 RAJARAMPURI 13TH LANE,
 KOLHAPUR. 416008



THE SCIENCE COLLEGE BUILDING - A.I. SOLANKUR, TAL. RADHANAGARI.
SE VYANKANTHSHIKSHAN PRASARI MANDAL, SOLANKUR.

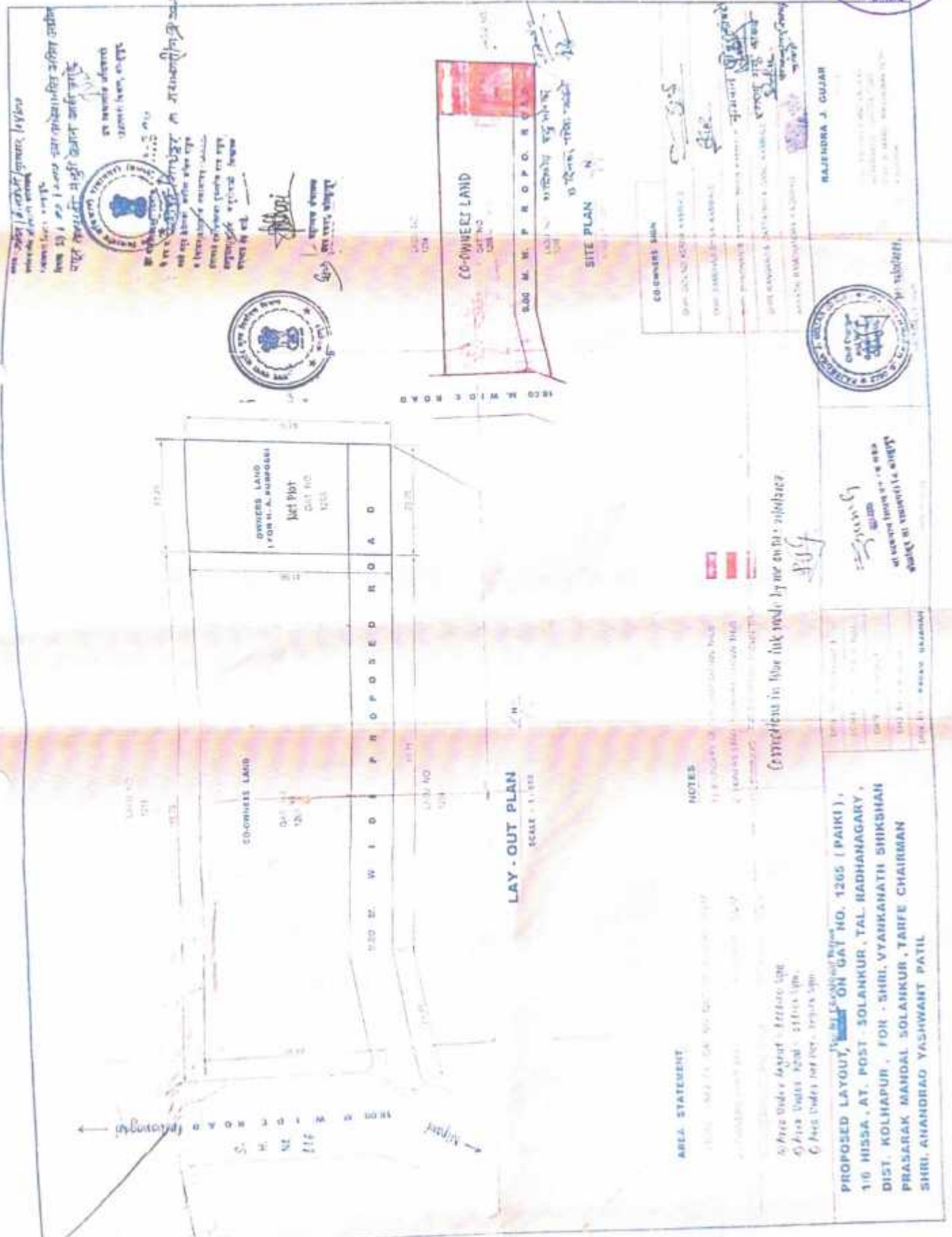

सर्वेक्षण
 राजेश चंद्र शिंदे
 सहायक सर्वेक्षक
 राजेश चंद्र शिंदे
 सहायक सर्वेक्षक



CO-OWNER'S SIGN	<i>[Signature]</i>
DATE: 20/05/2024	
NAME: RAJESH CHANDR SHINDE	
ADDRESS: RAJAWADE COLLEGE, DIST. KOLHAPUR	

RAJENDRA J. GUJAR
 1/6 HISSA, AT. POST - SOLANKUR, TAL. RADHANAGARY,
 DIST. KOLHAPUR, FOR - SHRI. VYANKANATH SHIKSHAN
 PRASARAK MANDAL SOLANKUR, TARGE CHAIRMAN
 SHRI. ANANDRAO YASHWANT PATIL



NOTES
 1. THE BOUNDARY OF THE PROPOSED ROAD IS AS SHOWN IN THE PLAN.
 2. THE ROAD IS TO BE CONSTRUCTED IN ACCORDANCE WITH THE PROVISIONS OF THE MARRA ROAD ACT, 1947.
 3. THE ROAD IS TO BE CONSTRUCTED IN ACCORDANCE WITH THE PROVISIONS OF THE MARRA ROAD ACT, 1947.

PROPOSED LAYOUT, ON GAT NO. 1205 (PAIKI),
 1/6 HISSA, AT. POST - SOLANKUR, TAL. RADHANAGARY,
 DIST. KOLHAPUR, FOR - SHRI. VYANKANATH SHIKSHAN
 PRASARAK MANDAL SOLANKUR, TARGE CHAIRMAN
 SHRI. ANANDRAO YASHWANT PATIL

APPROVED BY THE DISTRICT SURVEYOR, KOLHAPUR
 DATE: 20/05/2024

RAJAWADE COLLEGE, DIST. KOLHAPUR, EST. 2009



STAMP OF APPROVAL



SECTION- AA



FRONT ELEVATION

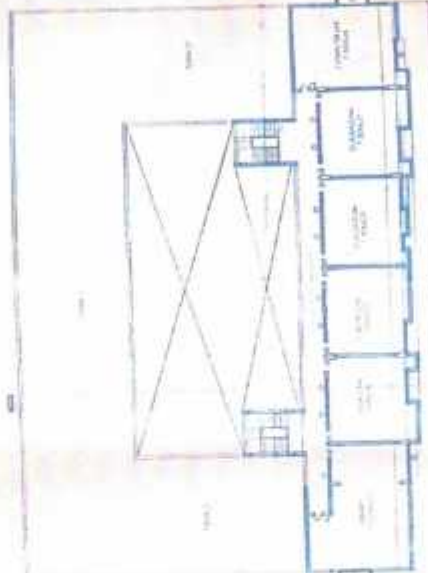

THIRD FLOOR PLAN



FIRST FLOOR PLAN



SECOND FLOOR PLAN



GROUND FLOOR PLAN

AREA STATEMENT
 AREA OF PLOT = 505.20 SQ.M
 AREA OF BUILDING = 1000.00 SQ.M
 AREA OF TERRACE = 175.00 SQ.M
 AREA OF GARDEN = 1175.00 SQ.M
 TOTAL AREA = 4155.00 SQ.M

PROJECT
 PROPOSED EXTENSION TO HIGHSCHOOL
 & COLLEGE BUILDING
 AT PLOT NO. 1245 AND 1247, SOLANKUR,
 TAL. BADHANAGARI, DIST. KOLHAPUR,
 SHREE VYANKANTHI SHIKSHAN PRASAR
 MANDAL

DATE: 20/05/2024
 DRAWN BY: ARCHITECT
 CHECKED BY: ARCHITECT

ARCHITECT
 GAJENDRA SARALE
 10/1, K. S. ROAD, KOLHAPUR
 DIST. KOLHAPUR, M.S.

SCALE: 1/40
 1/20
 1/10
 1/5
 1/2
 1/1

Scale: 1/40
 1/20
 1/10
 1/5
 1/2
 1/1



JAYANSEVATAGH

Shri Vyankatesh Shilohani Prasarani Mandal's

SHRI YASHWANTRAO PATIL SCIENCE COLLEGE, SOLANKUR

Taluka: Radhanagari, District: Kolhapur (Maharashtra, India). Pincode: 416212

Email: yprmsolankur@gmail.com / yprmsc36.chic@gmail.com

Website: www.yprsc.ac.in

Affiliated to Shivaji University Kolhapur, MS, India | Accredited by NAAC with 'B' Grade (CGPA-2.14)

Shri. A. Y. Patil
Chairman

Shri. R. Y. Patil
Principal



The Institution has adequate infrastructure and physical facilities for teaching learning .viz., classroom, laboratories, computing equipment etc.



College Campus



College Buildings



SHRI.YASHWANTRAO PATIL SCIENCE COLLEGE, SOLANKUR

Infrastructure and Physical Facilities

Details of Infrastructure

	Room No.	Size in meter	Name of Room
Ground Floor	001	7.317x7.317	Chemistry Laboratory I
	002	8.536x7.317	Chemistry Laboratory II
	003	8.536x4.878	Chemistry Laboratory III
	004	5.487x5.487	Chemistry Laboratory IV
	005	5.487x4.878	Store Room
	006	8.536x6.097	Chemistry Laboratory V
	007	7.926x4.573	Chemistry Department
	008	7.317x3.658	Class Room-I
	009	7.317x3.658	Class Room- II
First Floor	101	4.268x3.048	Sanstha Cabin
	102	4.268x3.658	Principal Cabin
	103	3.048x2.743	Head Clerk Cabin
	104	7.317x6.707	Office Room
	105	4.878x3.658	Strong Room
	106	4.878x3.353	IQAC
	107	10.365x7.317	Zoology Laboratory I
	108	8.536x6.707	Common Ladies Room
	109	9.756x8.536	Botany Laboratory I
	110	7.317x6.707	Computer Lab
	111	7.317x6.707	Rest Room/Class Room
Second Floor	201	7.317x8.536	Class Room
	202	7.317x6.097	Class Room
	203	7.317x6.097	Class Room
	204	7.317x6.097	Class Room
	205	7.317x6.097	Class Room
	206	2.439x3.048	Mathematics Department
	207	3.658x3.048	Staff Room
	208	6.707x9.146	Gents Toilet
	209	4.878x3.048	Placement cell Room
	210	3.658x6.097	Class Room
	211	3.658x6.097	Class Room
	212	3.658x6.097	Competitive Exam Guidance Center
	213	3.658x6.097	Exam Room
	214	3.658x6.097	Reading Room
	215	8.536x6.097	Library
	216	12.195x6.7073	Physics Laboratory I
	217	6.097x2.439	Physics Laboratory II
Third Floor	301	8.536x7.317	Classroom
	302	31.707x6.707	Yashwant Hall
	303	7.317x6.707	Sport Department
	304	4.878x2.134	NSS Room



**SHRI .YASHWANTRAO PATIL SCIENCE COLLEGE,
SOLANKUR**

Infrastructure and Physical Facilities

Details of Classrooms

Sr. No.	Ground Floor	Room No.	Size in meter	Name of Class
1.	Ground Floor	008	7.317x3.68	M.Sc. I
2.		009	7.317x3.68	M.Sc. II
3.	Second Floor	201	7.317x8.536	B.Sc. III
4.		202	7.317x6.097	B.Sc. III
5.		203	7.317x6.097	B.Sc. III
6.		204	7.317x6.097	B.Sc. III
7.		205	7.317x6.097	B.Sc. III
8.		210	3.658x6.097	B.Sc. II
9.		211	3.658x6.097	B.Sc. II
10.		212	3.658x6.097	B.Sc. I
11.		Third Floor	301	8.536x7.317



SHRI .YASHWANTRAO PATIL SCIENCE COLLEGE, SOLANKUR

Infrastructure and Physical Facilities Details of Laboratories

Sr. No.		Class Room No.	Size in meter	Strength
1.	Ground Floor	001	7.317x7.317	Chemistry Laboratory I
2.		002	8.536x7.317	Chemistry Laboratory II
3.		003	8.536x4.878	Chemistry Laboratory III
4.		004	5.487x4.878	Chemistry Laboratory IV
5.		005	8.536x6.097	Chemistry Laboratory V
6.	First Floor	107	10.365x7.317	Zoology Laboratory
7.		109	9.756x8.536	Botany Laboratory
8.	Second Floor	216	12.195x6.7073	Physics Laboratory I
9.		217	6.097x2.439	Physics Laboratory II



SHRI .YASHWANTRAO PATIL SCIENCE COLLEGE, SOLANKUR



Principal Cabin



Sanstha Cabin



SHRI .YASHWANTRAO PATIL SCIENCE COLLEGE, SOLANKUR



Head Clerk



Office



SHRI .YASHWANTRAO PATIL SCIENCE COLLEGE, SOLANKUR



IQAC Room



SHRI .YASHWANTRAO PATIL SCIENCE COLLEGE, SOLANKUR



Cultural Hall



SHRI .YASHWANTRAO PATIL SCIENCE COLLEGE, SOLANKUR



Ladies Room



Competitive examination Guidance center



SHRI .YASHWANTRAO PATIL SCIENCE COLLEGE, SOLANKUR



Placement cell & Career counseling cell



Rest Room



SHRI .YASHWANTRAO PATIL SCIENCE COLLEGE, SOLANKUR



Examination Cell



Department of Soport's &P.E.



SHRI .YASHWANTRAO PATIL SCIENCE COLLEGE, SOLANKUR



Staff room



NSS Room



SHRI .YASHWANTRAO PATIL SCIENCE COLLEGE, SOLANKUR

Infrastructure and Physical Facilities

**List of Equipments and Instruments in Chemistry, Zoology, Botany and
Physics**

Sr. No.	Instrument Name	Numbers
1.	Digital Weight Box	02
2.	Magnetic Stirrer	04
3.	Bunsen Burner	02
4.	Vacuum Pump	01
5.	Hot plate	01
6.	Muffle Furnace	01
7.	Compre 550 R	01
8.	Hot air oven	01
9.	Constant Temperature Bath	01
10.	Water Bath	01
11.	Spectrophotometer	01
12.	Heating mantal	05
13.	Colorimeter	02
14.	P ^H meter	02
15.	Potentiometer	04
16.	conductivity meter	04
17.	Refractometer	03
18.	Hot air oven	01
19.	Microtome	01
20.	Magnetic stirrer	04
21.	Water bath	01
22.	Compound microscope	17
23.	Simple microscope	06
24.	Centrifuse machine	01
25.	Wax tray	17
26.	Magnetic stirrer	01
27.	Hot plate	01
28.	Autoclave	01
29.	Water bath thermo statics	01
30.	Compound microscope	25
31.	Simple microscope	08
32.	Traveling Microscope	03
33.	Polarimeter tubes	07
34.	Polarimeter	03
35.	Spectrometer	03
36.	Lens holder	11



SHRI .YASHWANTRAO PATIL SCIENCE COLLEGE, SOLANKUR
Infrastructure and Physical Facilities

**List of Equipments and Instruments in Chemistry, Zoology, Botany and
 Physics**

Sr. No.	Instrument Name	Numbers
37.	Auxiliary slit	02
38.	Prism (Regular)	06
39.	Prism (Equilateral)	08
40.	Slit shutter	05
41.	Table lamp (without bulb)	04
42.	Mercury lamp box	03
43.	Mercury lamp (Bulb)	04
44.	Sodium lamp box	03
45.	Sodium lamp (Bulb)	02
46.	Sodium lamp stabilizer	01
47.	Grating holder	05
48.	Prism Holder	03
49.	Grating	04
50.	Leveling Bottle	01
51.	Biprism	01
52.	Tripod	04
53.	Table holder	02
54.	S.T. by Ripple's method	01
55.	Kundt's tube	02
56.	Sonometer	01
57.	Bridge wire	04
58.	Stopwatch (Digital)	02
59.	Katers Pendulum	03
60.	Bar Pendulum	01
61.	Searle's apparatus	02
62.	Earth Inductor	02
63.	Vernier Calliper	04
64.	Screw Gauge	02
65.	Metal Bob	03
66.	Spherometer	01
67.	Hanging Weight Set (small)	03
68.	Thermometer (300x9, 60x20)	29
69.	Mercury	50 gm
70.	Spirit Lamp	03
71.	Poiselles Method Kit	01
72.	Bifilar Stand	01



SHRI .YASHWANTRAO PATIL SCIENCE COLLEGE, SOLANKUR
Infrastructure and Physical Facilities
List of Equipments and Instruments in Chemistry, Zoology, Botany and
Physics

Sr. No.	Instrument Name	Numbers
73.	Bifilar Holder	02
74.	Lee's method - Disc & Ring	01
75.	Stand with holder	08
76.	Poisson's Ratio stand	01
77.	Stand	02
78.	Flat Spiral set	02
79.	Heavy Weights Set	04
80.	Resistance Temp/Null Method Kit	01
81.	Thermal Expt. Set	01
82.	Digital Multimeter	04
83.	Photocell	01
84.	Solenoid	02
85.	Transistor series voltage regulator (Kit)	01
86.	Colpitt's oscillator (kit)	01
87.	Study of logic gates (kit)	02
88.	Op-amp as inverting amplifier	01
89.	Wein's bridge oscillator	02
90.	Phase shift oscillator	01
91.	Smith trigger	01
92.	FET as VVR	01
93.	Thevenin theorem	01
94.	AC power supply	01
95.	AC power supply (small)	01
96.	power supply for electromagnet	01
97.	IC regulated power supply	01
98.	DC power supply	02
99.	Battery eliminator (2A)	01
100.	Mega Ohm Box	01
101.	CRO	01
102.	Function Generator	01
103.	2MFunction Generator	02



SHRI .YASHWANTRAO PATIL SCIENCE COLLEGE, SOLANKUR
Infrastructure and Physical Facilities
List of Equipments and Instruments in Chemistry, Zoology, Botany and
Physics

Sr. No.	Instrument Name	Numbers
104.	Step Down Transformer	01
105.	Dimmerstat	01
106.	Hall Effect	01
107.	Planck Constant (Self)	01
108.	Crystal Oscillator (Self)	01
109.	Multivibrator (Self)	01
110.	Astable Multivibrator (Self)	01
111.	Negative Feedback Amplifier (Self)	01
112.	Phase Shift Oscillator (Self)	01
113.	Thevenin Theorem (Self)	01
114.	Maxwell Bridge (Self)	01
115.	Transistor series voltage regulator (Self)	01
116.	UJT as sweep generator (Self)	01
117.	Wein's bridge (Self)	01
118.	Galvanometer	02
119.	Current meter (mA)(50, 250x4, 500x4)	09
120.	Current meter (μ A)(100x2, 500)	03
121.	Digital Current meter	01
122.	Voltmeter (10Vx7)	07
123.	Digital Voltmeter	01
124.	Shunt Resistance Box	02
125.	PO Box	02
126.	Rheostat ((1k, 540)	02
127.	Ballistic Galvanometer (100x3)	03
128.	Jockeys	02
129.	Two way key	05
130.	Four way key (round)	04
131.	Four way Key (Regular)	04
132.	Three way Key	02
133.	Charge Discharge Key	05
134.	Tap key	02
135.	Two way Rotating Key)	09
136.	PV Cell	02



SHRI .YASHWANTRAO PATIL SCIENCE COLLEGE, SOLANKUR



Classroom



SHRI .YASHWANTRAO PATIL SCIENCE COLLEGE, SOLANKUR



Laboratory of Chemistry



SHRI .YASHWANTRAO PATIL SCIENCE COLLEGE, SOLANKUR



Laboratory of Physics



SHRI .YASHWANTRAO PATIL SCIENCE COLLEGE, SOLANKUR



Laboratory of Zoology



SHRI .YASHWANTRAO PATIL SCIENCE COLLEGE, SOLANKUR



Laboratory of Botany



SHRI .YASHWANTRAO PATIL SCIENCE COLLEGE, SOLANKUR



Computer Lab



**SHRI .YASHWANTRAO PATIL SCIENCE COLLEGE,
SOLANKUR**

**Infrastructure and Physical Facilities
Details of ICT Facilities**

Sr. No.	Class Room No.	Name of Room
1.	007	Chemistry Department
2.	110	Computer Lab
3.	102	Principal Cabin
4.	103	Head Clerk
5.	104	Office
6.	106	IQAC
7.	107	Zoology Department
8.	109	Botany Department
9.	206	Maths Department
10.	216	Physics Department
11.	215	Library
12.	213	Exam Center
13.	302	Yashwant Hall
14.	303	Department of P.E. &Sports



**SHRI .YASHWANTRAO PATIL SCIENCE COLLEGE,
SOLANKUR**

Infrastructure and Physical Facilities

List of I.C.T. Equipments

Sr. No	Name of	No. of Computers		Laptop	No. of Printers	No. of UPS	No. of LCD	No. of Scanner	No. of Xerox Machine
		Monitor s	CPU						
1.	Chemistry	02	02	01	01	01	01	01	00
2.	Physics	01	01	00	01	01	01	01	00
3.	Zoology	01	01	00	01	01	01	01	00
4.	Botany	01	01	00	01	01	01	01	00
5.	Maths	01	01	00	01	01	01	01	00
6.	Office	07	07	00	05	05	05	03	03
7.	IQAC	01	01	00	02	02	02	02	02
	Total	14	14	01	12	12	12	10	05



SHRI .YASHWANTRAO PATIL SCIENCE COLLEGE, SOLANKUR



Seminar Hall



Auditorium Hall



SHRI .YASHWANTRAO PATIL SCIENCE COLLEGE, SOLANKUR



ICT Hall



SHRI .YASHWANTRAO PATIL SCIENCE COLLEGE, SOLANKUR



Broadband connection



SHRI .YASHWANTRAO PATIL SCIENCE COLLEGE, SOLANKUR



College Library



SHRI .YASHWANTRAO PATIL SCIENCE COLLEGE,
SOLANKUR



Cultural Hall



SHRI .YASHWANTRAO PATIL SCIENCE COLLEGE, SOLANKUR

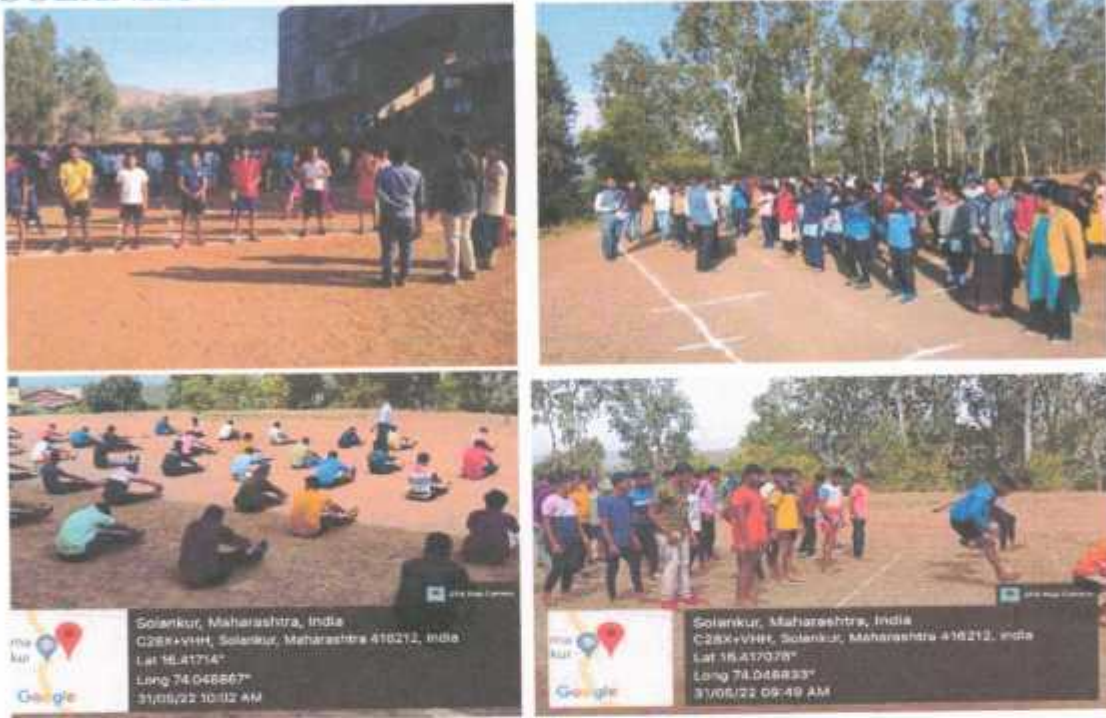

Playground



Gymnasium Hall



॥ ज्ञान सेवा त्याग ॥



श्री व्यंकनाथ शिक्षण प्रसारक मंडळ संचालित

श्री यशवंतराव पाटील विज्ञान महाविद्यालय, सोळांकूर



सामंदाईक शिक्षक



प्रा. जी. जी. जोषले



कु. शुभम पाटील

देदिप्यमान यश...

श्रीकृष्णशिक्षण

सामंदाईक शिक्षक



डॉ. एस. टी. मंगतूस



कु. मुकुंद तुनार



कु. श्रावणी पाटील



कु. शुभम पाटील



कु. मुकुंद तुनार

ऑल इंडिया इंटर युनिव्हर्सिटी, विजयवाडा, आंध्रप्रदेश

वेपे इंग्लिश-भाषा मंडळ स्वयंसेवकी निवड

ऑल इंडिया इंटर युनिव्हर्सिटी, चंदीगढ, पंजाब

वेपे इंग्लिश-भाषा मंडळ स्वयंसेवकी निवड

ऑल इंडिया इंटर युनिव्हर्सिटी, विजयवाडा, आंध्रप्रदेश

वेपे इंग्लिश-भाषा मंडळ स्वयंसेवकी निवड

देवगड विद्यालय, पाली २२५५००२





श्री.व्यंकनाथ शिक्षण प्रसारक मंडळ संचालित

श्री.यशवंतराव पाटील विज्ञान महाविद्यालय ,सोळांकूर

शिवाजी विद्यापीठ क्रिडा स्पर्धेत

घवघवीत यश

संपादन केल्याबदल...



हार्दिक आभिनंदन



कु.शुभम इंद्रजित भोपळे

ऑल इंडिया इंटर युनिव्हर्सिटी
स्पर्धेकरिता निवड



कु.प्रतिक्षा रंगराव पाटील

ऑल इंडिया इंटर युनिव्हर्सिटी
स्पर्धेकरिता निवड



कु.प्रतिक्षा सजय एकल

सिनिअर स्टेट नागपूर येथे झालेल्या
स्पर्धेमध्ये सुवर्णपदक जिंजेती



महावीर कॉलेज कोल्हापूर येथे झालेल्या
शिवाजी विद्यापीठ अंतरविभागीय
वेसबॉल स्पर्धेत उपविजेतेपद

देवराज डिजीटल
91708 91222948



शुभेच्छुक :- श्री.व्यंकनाथ शिक्षण प्रसारक संकुल , सोळांकूर



॥ ज्ञान सेवा त्याग ॥



श्री ल्यंकनाथ शिक्षण प्रसारक मंडळ संचलित



श्री यशवंतराव पाटील विज्ञान महाविद्यालय, सोळांकूर

मार्गदर्शक शिक्षक



डॉ. एम. टी. मगदूम

देखियमान यश...

मार्गदर्शक शिक्षक



प्रा. जी. जी. चौगले

श्रीकृष्णभिरुद



कु. धियाबाबाळते

केवळानी पुराव्यावळी, पुणेकरावरी तळे क्षेत्रातल्या औरी क्षेत्रात
एवढा पुराव्यावळी वरवी पुराव्यावळी क्षेत्र



कु. सुप्रभापाटील

६० फुटी मळानी आदी पुराव्यावळी वरवी पुराव्यावळी क्षेत्रात
एवढा पुराव्यावळी वरवी पुराव्यावळी क्षेत्र





॥ GYANSEVA ॥

Shri Yashwantrao Patil Prasarak Mandal's

SHRI YASHWANTRAO PATIL SCIENCE COLLEGE, SOLANKUR

Tafuka: Radhanagari, District: Kolhapur (Maharashtra, India). Pincode: 416212

Email: ypcmsolankur@gmail.com / ypcms.436.edu@gmail.com

Website: www.ypc.ac.in

Affiliated to Shivaji University Kolhapur, MS, India | Accredited by NAAC with 'B' Grade (CGPA=2.14)



Shri. A. Y. Patil
Secretary

Shri. R. Y. Patil
President

LINKAGE

Shri Yashwantrao Patil Science College, Solankur

&

Swami Vivekanand Shikshan Sanstha's Solankur High School, Solankur.

Linkage is signed on 15th JUNE 2018 between Department of SPORT Yashwantrao Patil Science College Solankur (First Party) and Swami Vivekanand Shikshan Sanstha's Solankur High school, Solankur (Second Party). It is agreed by First party and Second party to impart student exchange, to Utilize the Play Ground for different Sport activity. Both the parties have discussed in detail the areas of co-operation and mutually agreed to make the linkage. Now it is agreed by and between both the parties with the following terms and conditions.



Terms and Conditions:

- 1) Both the parties will extend their facilities to each other in the areas to utilize the Play Ground for different Sport activity jointly.
- 2) No rental charges or any other incidental charges, unless mentioned, shall be paid by both the parties for using the infrastructure facilities of each other.
- 3) The linkage will be valid for a period of five years starting from the date of signing this agreement and may be renewed for a further period of five years through mutual consent of parties.
- 4) This linkage may be terminated by either side by giving a three months notice to that effect in writing.

In witness whereof, the parties here have set this hands on the 15th June 2018.

Party	First Party	Second Party
Institute	Yashwantrao Patil Science College Solankur	Swami Vivekanand Shikshan Sanstha's Solankur High school, Solankur
Signature		
Name & Designation	Dr. S T. Magdum Head, Department of Sport	Mr. P. D. Chougale Head, Department of Sport
Signature		
Name & Designation	Dr. G.G. Chougale, Principal	Mr. P. R. Jagtap, Headmaster
Seal		

CO-ORDINATOR
Internal Quality Assurance Cell (IQAC)
Yashwantrao Patil Science College
Solankur, Tal. Radhanagari (M.S.)



PRINCIPAL
Shri Yashwantrao Patil Science College,
Solankur, Tal. Radhanagari, Dist. Kolhapur.

SHRI .YASHWANTRAO PATIL SCIENCE COLLEGE, SOLANKUR



Yoga Center



SHRI .YASHWANTRAO PATIL SCIENCE COLLEGE, SOLANKUR



Medicinal Plant Garden



Canteen



SHRI .YASHWANTRAO PATIL SCIENCE COLLEGE, SOLANKUR



Rain water harvesting Unit



Water purifier



SHRI .YASHWANTRAO PATIL SCIENCE COLLEGE, SOLANKUR



Generator with Battery Backup



Biometric Machine



SHRI .YASHWANTRAO PATIL SCIENCE COLLEGE, SOLANKUR



Two wheeler Parking



Four wheeler Parking



SHRI .YASHWANTRAO PATIL SCIENCE COLLEGE, SOLANKUR



Ramp Facility for Divyangjan



Solid & Liquid Waste Management System



[Signature]
COORDINATOR

Internal Quality Assurance Cell (IQAC)
Shri Yashwantrao Patil Science College
Solankur, Tal. Radhanagari (M.S.)

[Signature]
PRINCIPAL

Shri Yashwantrao Patil Science College
Solankur, Tal. Radhanagari, Dist. Kolhapur

**SHRI .YASHWANTRAO PATIL SCIENCE COLLEGE,
SOLANKUR**



CCTV Camera

COO
Internal Quality Assurance Cell (IQAC)
Shri Yashwantrao Patil Science College
Solankur, Tal. Radhanagari, Dist. Kolhapur (S.)



PRINCIPAL
Shri Yashwantrao Patil Science College,
Solankur, Tal. Radhanagari, Dist. Kolhapur.